

Čerinova ulica in ulica Ježica

LEGENDA:

Območje obdelave

Koordinatni sistem - D96/TM

Naročnik/Investitor:		Spremembe		Datum	
MESTNA OBČINA LJUBLJANA Mestni trg 1 1000 Ljubljana					
Projektivno podjetje: K Projekt L Projektiranje in inženiring d.o.o. Tbilisijska cesta 61, 1000 Ljubljana IZS: 1810 tel: 01/4769-289 fax: 01/4769-305		NAZIV	IME in PRIMEK	Ident. št. IZS	Podpis
		VP :	Miha Rihar, u.d.i.g.	G-4017	
		VN :	Miha Rihar, u.d.i.g.	G-4017	
		Sodelavec :	Klemen Strle, d.i.g.(UN)		
		Sodelavec :			
		Sodelavec :			
Objekt/lokacija:	Ureditev lokalne zbirne ceste, LZ 212261 "Čerinova ulica", od ul. 7. septembra do Ježice			Št. proj. :	U 03/2351-25
				Št. načrta :	2351-25
Del objekta :	Čerinova ulica in ulica Ježica			Šifra CC :	2112
Vsebina risbe :	PREGLEDNA SITUACIJA		Vrsta načrta :	2/1 - NAČRT GRADBENIŠTVA • TEHNIČNI PRIKAZI •	
Vrsta projekta :	PZI		Merilo :	1:2500	
			Datum :	NOVEMBER 2025	
Št. odseka :	Arhivska št. :	Faza/objekt:	Šifra risbe:	Črtna koda arhiva:	
212261		004.2101	101		
Št. priloge :	G.1		Ident. št. risbe :	2351-25/G.1	

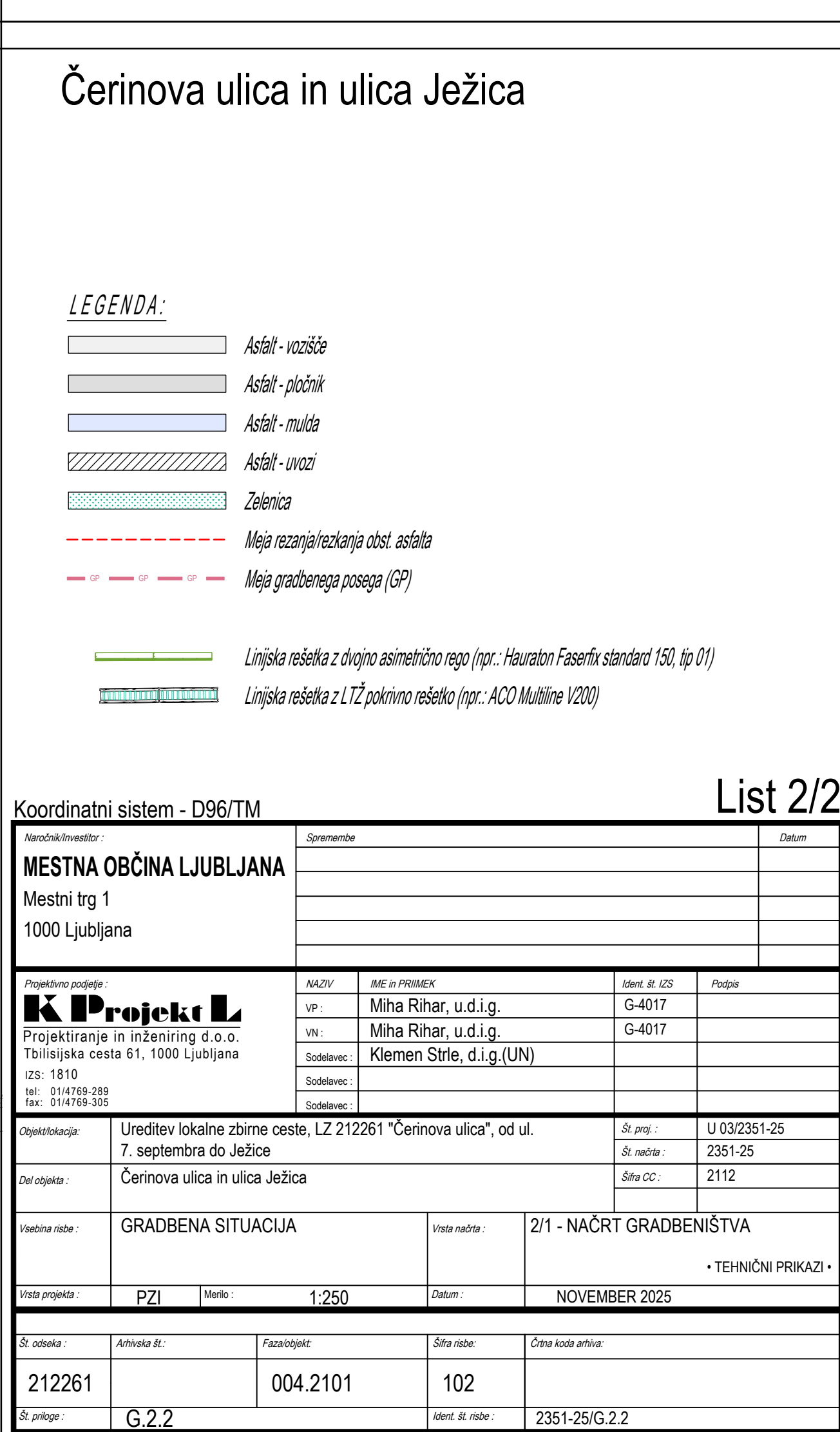
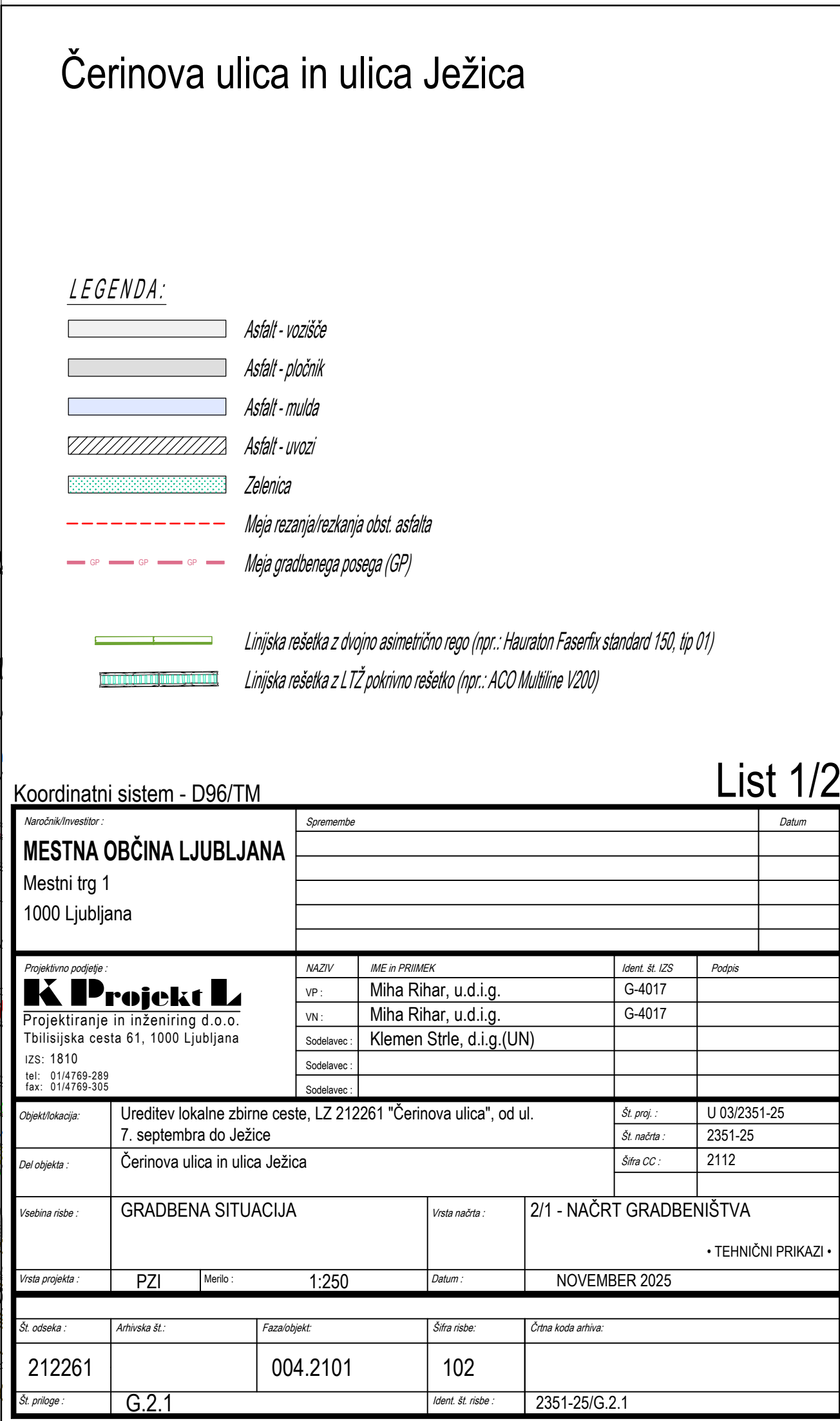

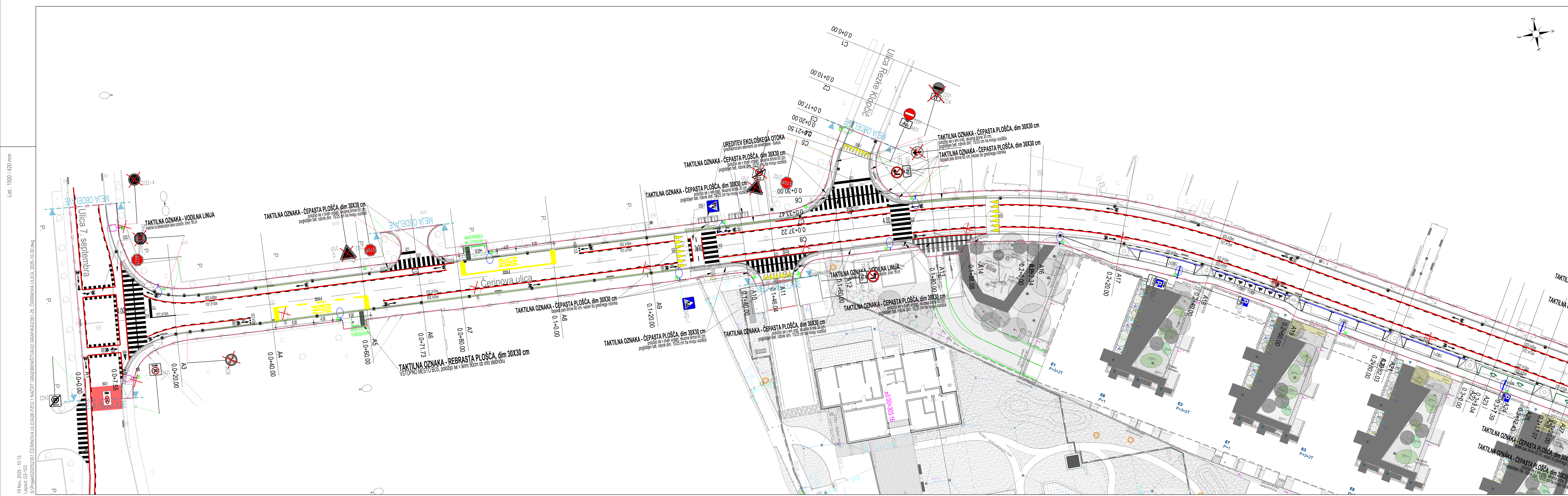

Čerinova ulica in ulica Ježica

Koordinatni sistem - D96/TM		List 1/2	
MESTNA OBČINA LJUBLJANA			
Mestni trg 1			
1000 Ljubljana			
K Projekat			
Projektski inženjering d.o.o.			
Toljajska cesta 61, 1000 Ljubljana			
Tel: 01 4789 328			
Fax: 01 4789 328			
E-pošta: info@kprojekat.si			
Ureditev lokalne zbirne ceste, L2 212261 "Čerinova ulica", od ul.			
7. septembra do Ježica			
Čerinova ulica in ulica Ježica			
Prometna situacija			
PZI			
212261			
G.3.1.1			

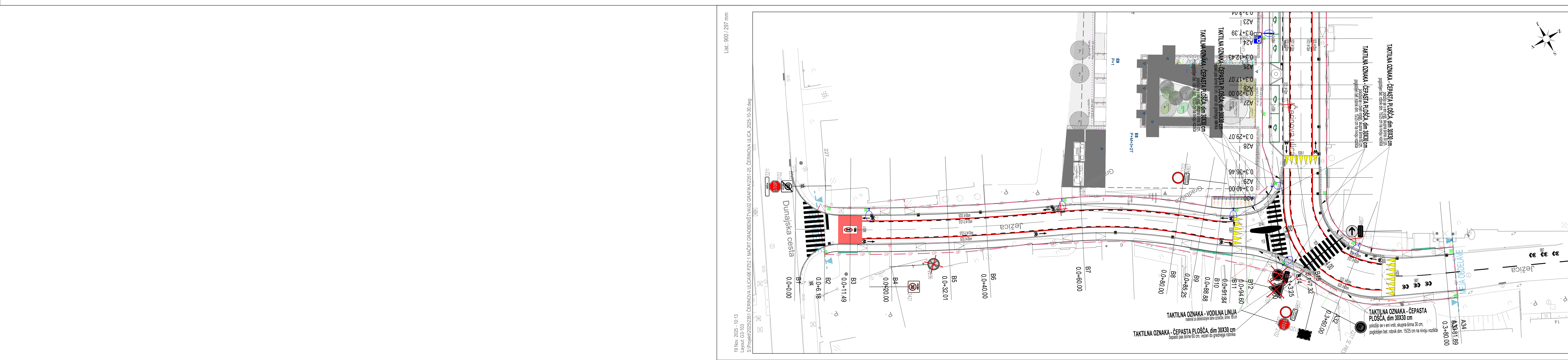

Čerinova ulica in ulica Ježica

Koordinatni sistem - D96/TM		List 2/2	
MESTNA OBČINA LJUBLJANA			
Mestni trg 1			
1000 Ljubljana			
K Projekat			
Projektski inženjering d.o.o.			
Toljajska cesta 61, 1000 Ljubljana			
Tel: 01 4789 328			
Fax: 01 4789 328			
E-pošta: info@kprojekat.si			
Ureditev lokalne zbirne ceste, L2 212261 "Čerinova ulica", od ul.			
7. septembra do Ježica			
Čerinova ulica in ulica Ježica			
Prometna situacija			
PZI			
212261			
G.3.1.2			



Čerinova ulica in ulica Ježica

Koordinatni sistem - D96/TM		Datum	
MESTNA OBČINA LJUBLJANA			
Mestni trg 1			
1000 Ljubljana			
Projektirano po:		Projektirano po:	
K. Projekt L.		K. Projekt L.	
Projektiranje in inženiring d.o.o.		Projektiranje in inženiring d.o.o.	
Tolmajska cesta 91, 1000 Ljubljana		Tolmajska cesta 91, 1000 Ljubljana	
Iz: 1810		Iz: 1810	
M: 0114763-205		M: 0114763-205	
M: 0114763-205		M: 0114763-205	
Projektirano po:		Projektirano po:	
Ureditev lokalne zbirne ceste, LZ 212261 "Čerinova ulica", od ul.		Ureditev lokalne zbirne ceste, LZ 212261 "Čerinova ulica", od ul.	
7. septembra do Ježice		7. septembra do Ježice	
Čerinova ulica in ulica Ježica		Čerinova ulica in ulica Ježica	
PROMETNA SITUACIJA na DOF podlagi		2/1 - NAČRT GRADBENIŠTVA	
PZI		NOVEMBER 2025	
212261		103	
G.3.2.1		2351-25/G.3.2.1	

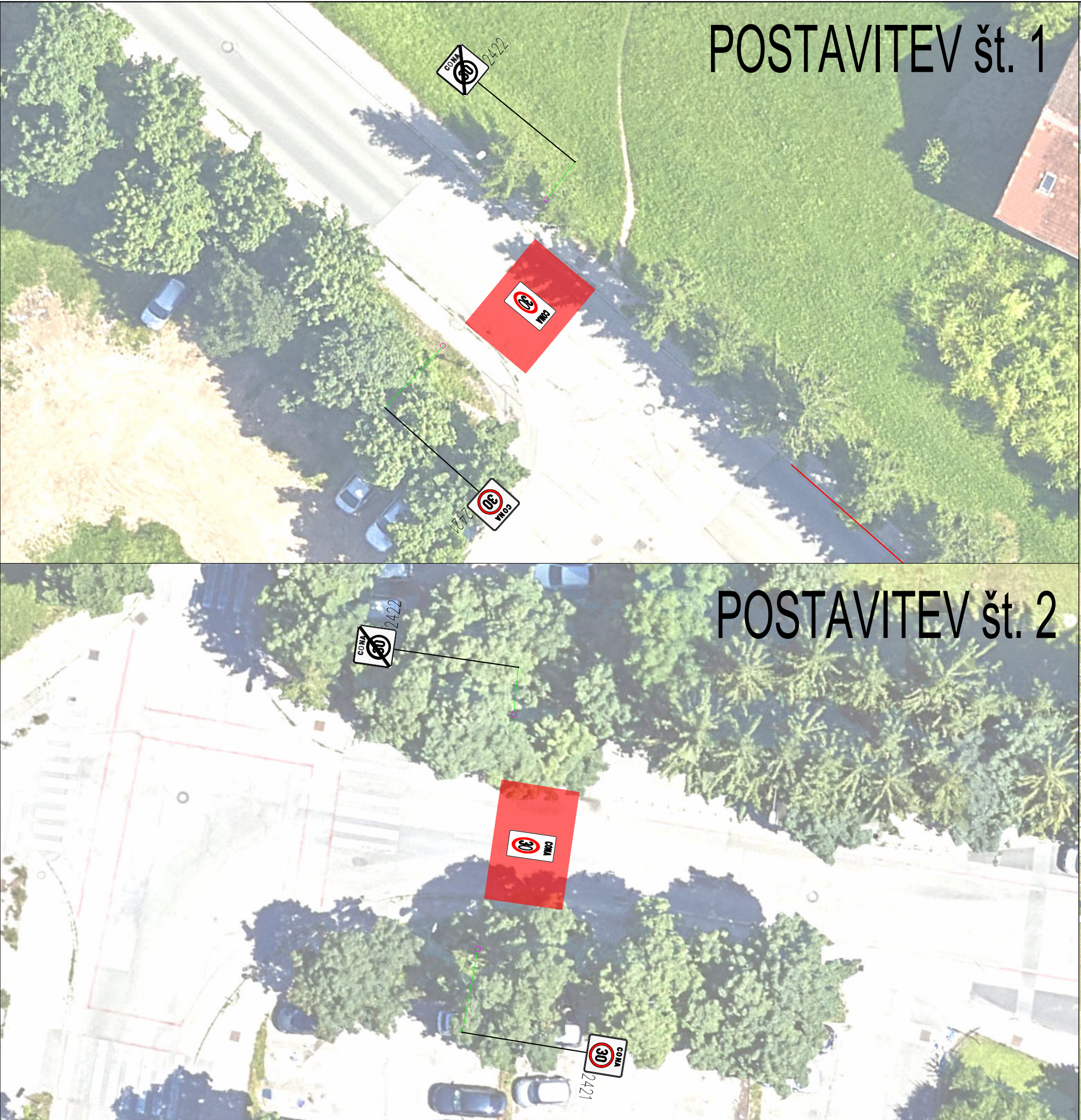

Čerinova ulica in ulica Ježica

Koordinatni sistem - D96/TM		Datum	
MESTNA OBČINA LJUBLJANA			
Mestni trg 1			
1000 Ljubljana			
Projektirano po:		Projektirano po:	
K. Projekt L.		K. Projekt L.	
Projektiranje in inženiring d.o.o.		Projektiranje in inženiring d.o.o.	
Tolmajska cesta 91, 1000 Ljubljana		Tolmajska cesta 91, 1000 Ljubljana	
Iz: 1810		Iz: 1810	
M: 0114763-205		M: 0114763-205	
M: 0114763-205		M: 0114763-205	
Projektirano po:		Projektirano po:	
Ureditev lokalne zbirne ceste, LZ 212261 "Čerinova ulica", od ul.		Ureditev lokalne zbirne ceste, LZ 212261 "Čerinova ulica", od ul.	
7. septembra do Ježice		7. septembra do Ježice	
Čerinova ulica in ulica Ježica		Čerinova ulica in ulica Ježica	
PROMETNA SITUACIJA na DOF podlagi		2/1 - NAČRT GRADBENIŠTVA	
PZI		NOVEMBER 2025	
212261		103	
G.3.2.2		2351-25/G.3.2.2	

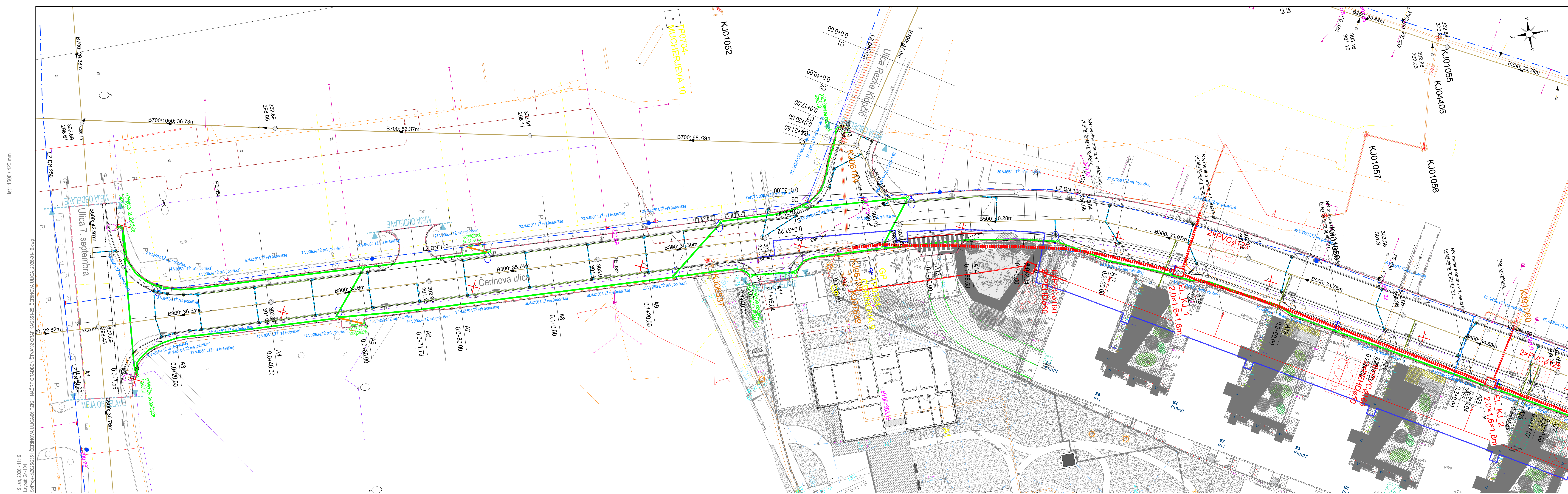

Čerinova ulica in ulica Ježica

OBSTOJEČI KOMUNALNI VODI:

- Vodovod
- Mešani kanal
- Mešan kanal
- Elektro vod
- Plinovod
- Telekomunikacije
- Javna razsvetljava
- Vodovod

PREDVIDENI KOMUNALNI VODI:

- Vodovod
- Mešani kanal
- Fekalni kanal
- Elektro vod - interni
- Plinovod
- Telekomunikacije
- Javna razsvetljava
- Vodovod

PREDVIDENI KOMUNALNI VODI:

- CP nevezave
- Čestni mešani kanal
- CP vod (odten nadrt)

Koordinatni sistem - D96/TM

MESTNA OBČINA LJUBLJANA	Mestni trg 1	1000 Ljubljana
K Projekt		
Projektiranje in izvajanje d.o.o.		
Tolajška cesta 51, 1000 Ljubljana		
Slovenija		
Tel: 01 4781 222		
Fax: 01 4781 223		
E-pošta: info@kprojekt.si		
Spletna stran: www.kprojekt.si		
Datum: 2025-01-19		
Stran: 1		
Skupaj: 1		
Datum: 2025-01-19		
Stran: 1		
Skupaj: 1		
Datum: 2025-01-19		
Stran: 1		
Skupaj: 1		

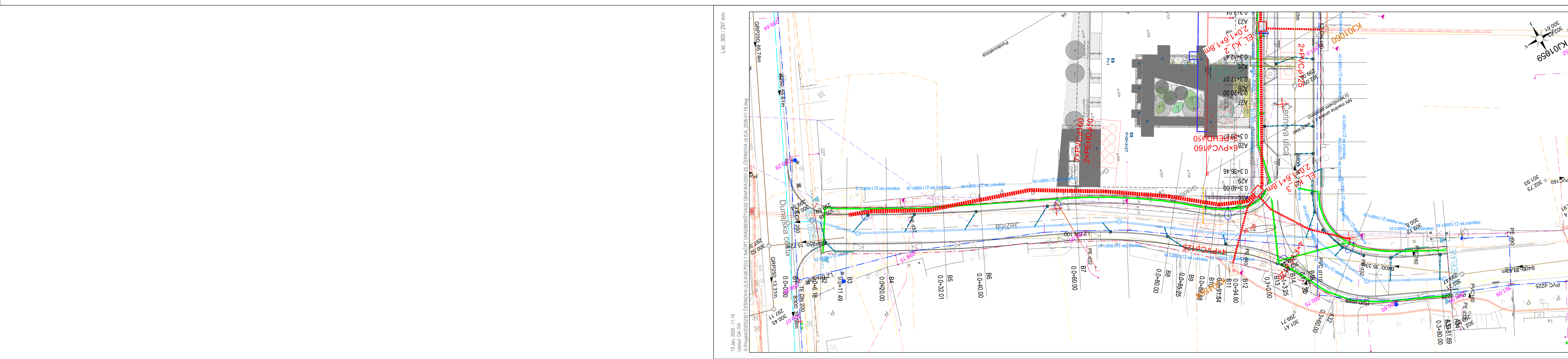

Čerinova ulica in ulica Ježica

OBSTOJEČI KOMUNALNI VODI:

- Vodovod
- Mešani kanal
- Mešan kanal
- Elektro vod
- Plinovod
- Telekomunikacije
- Javna razsvetljava
- Vodovod

PREDVIDENI KOMUNALNI VODI:

- Vodovod
- Mešani kanal
- Fekalni kanal
- Elektro vod - interni
- Plinovod
- Telekomunikacije
- Javna razsvetljava
- Vodovod

PREDVIDENI KOMUNALNI VODI:

- CP nevezave
- Čestni mešani kanal
- CP vod (odten nadrt)

Koordinatni sistem - D96/TM

MESTNA OBČINA LJUBLJANA	Mestni trg 1	1000 Ljubljana
K Projekt		
Projektiranje in izvajanje d.o.o.		
Tolajška cesta 51, 1000 Ljubljana		
Slovenija		
Tel: 01 4781 222		
Fax: 01 4781 223		
E-pošta: info@kprojekt.si		
Spletna stran: www.kprojekt.si		
Datum: 2025-01-19		
Stran: 1		
Skupaj: 1		
Datum: 2025-01-19		
Stran: 1		
Skupaj: 1		

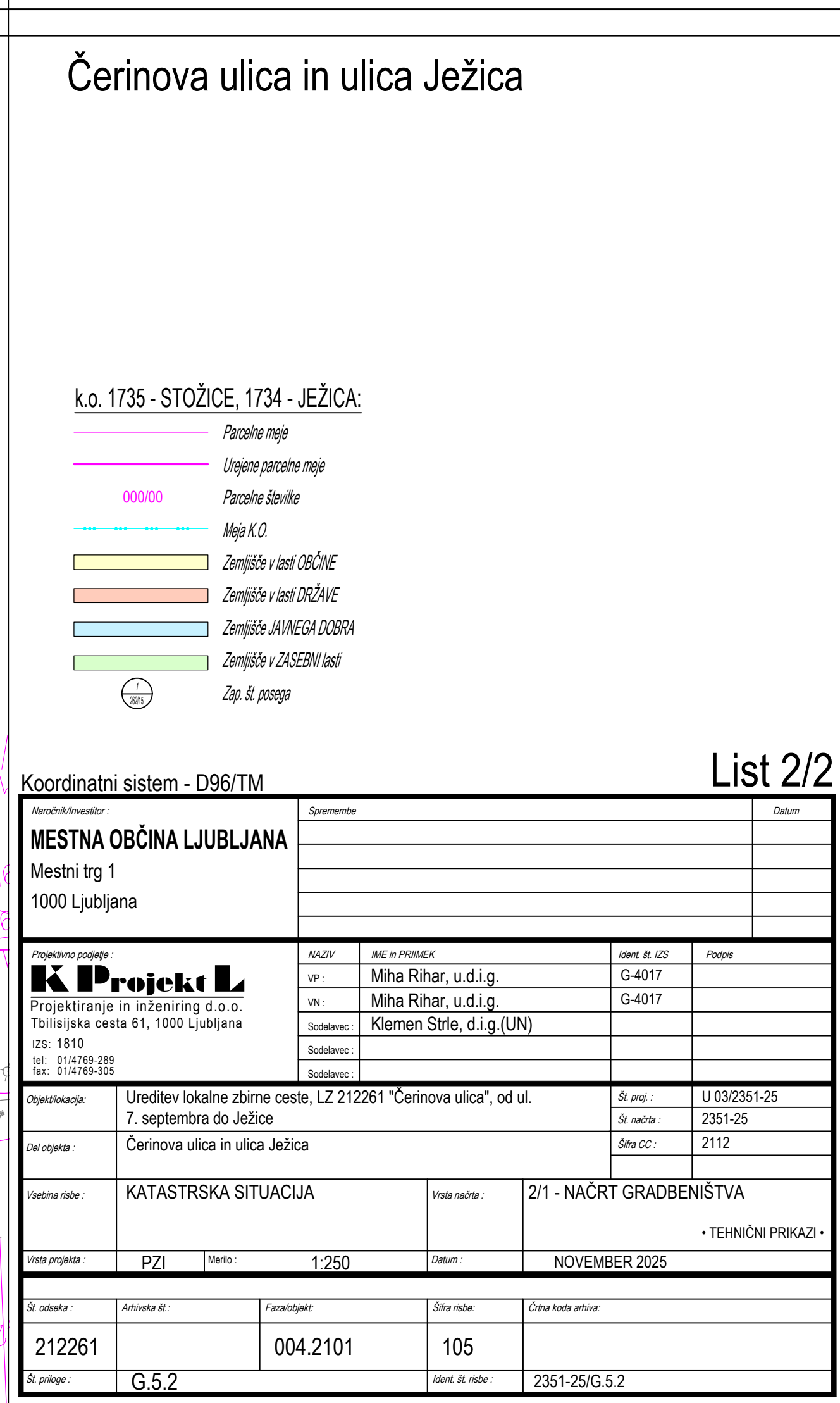
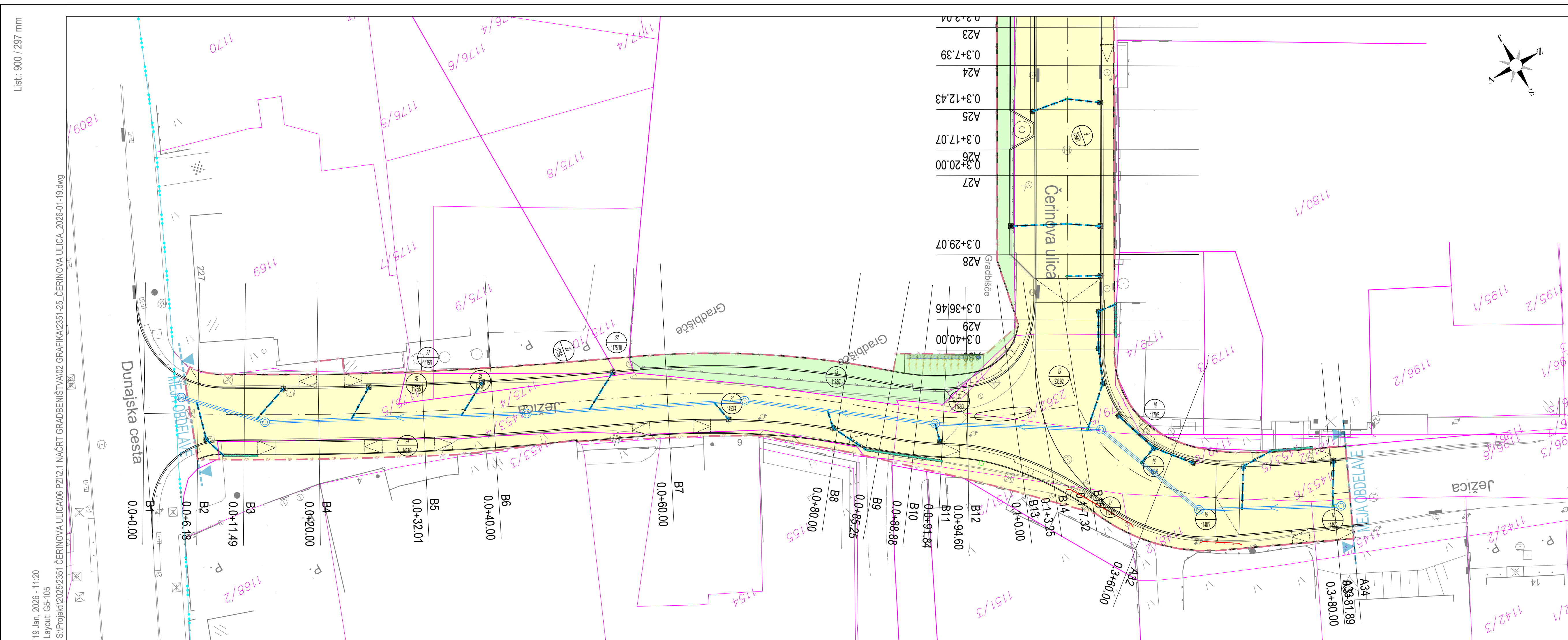
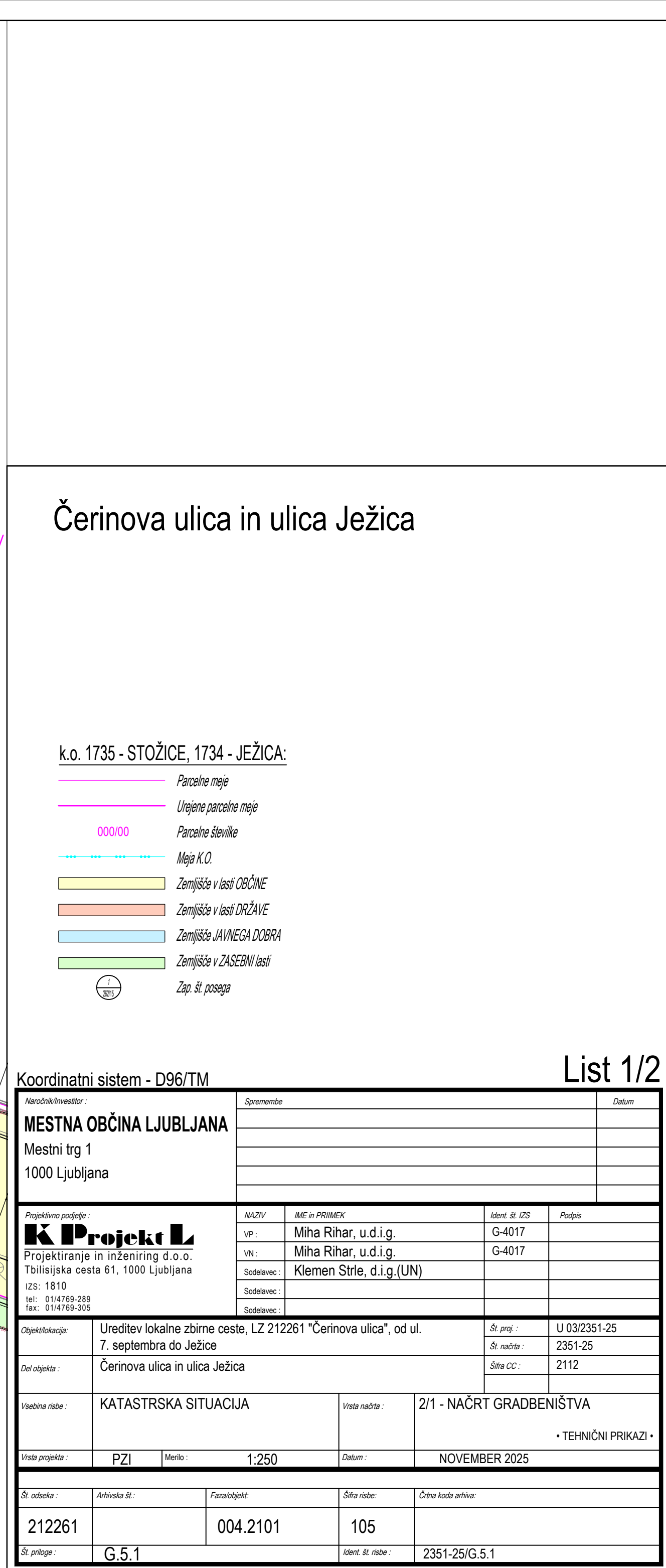
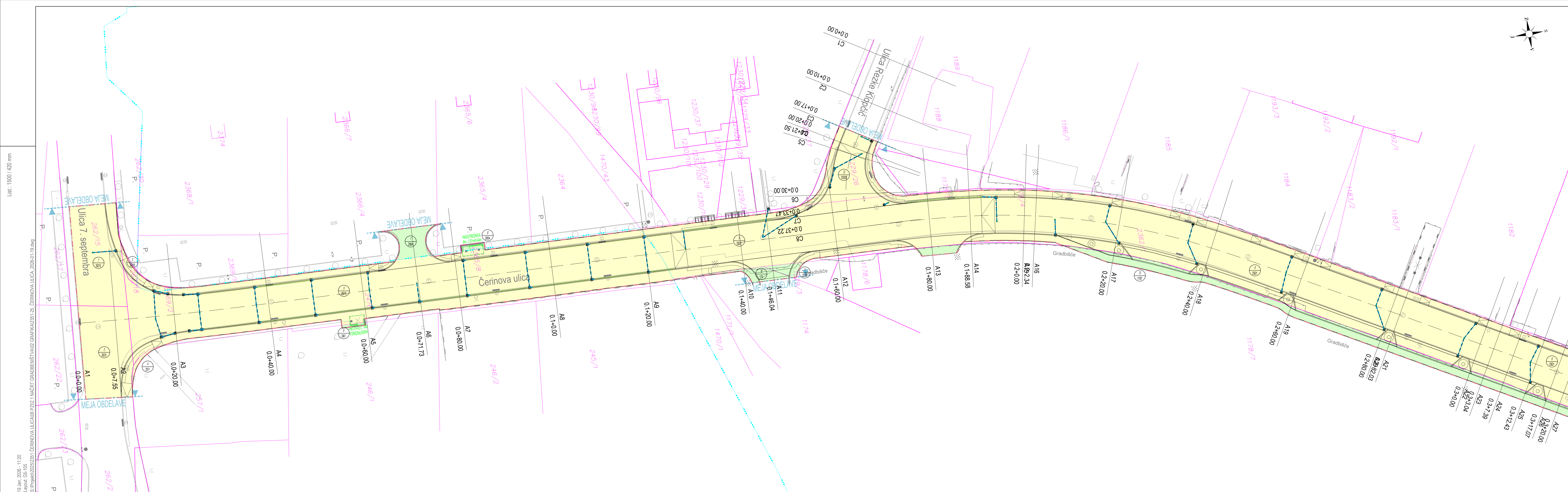

P.5.1 TABELARIČNI PRIKAZ PRIZADETIH PARCEL

Objekt : »Ureditev lokalne zbirne ceste, LZ 212261 "Čerinova ulica", od ul. 7. septembra do Ježice«

Št. načrta :

2351-25

k.o.: 1735 - STOŽICE /// 1734 - JEŽICA

Zap. številka	Št. parcele	IME, PRIIMEK in NASLOV LASTNIKA	DELEŽ	KATASTRSKA OBČINA (K.O.)	OBSTOJEČA POV. PARCEL (m2)	GRADBENI POSEG (m2)	POVRŠINA ZA ODKUP (m2)
1.	262/15	MESTNA OBČINA LJUBLJANA, Mestni trg 001, 1000 Ljubljana	1/1	1735	1.367	216	0
2.	262/21	MESTNA OBČINA LJUBLJANA, Mestni trg 001, 1000 Ljubljana	1/1	1735	1.430	200	0
3.	262/18	MESTNA OBČINA LJUBLJANA, Mestni trg 001, 1000 Ljubljana	1/1	1735	12	11	0
4.	257/1	MESTNA OBČINA LJUBLJANA, Mestni trg 001, 1000 Ljubljana	1/1	1735	704	5	0
5.	2476	MESTNA OBČINA LJUBLJANA, Mestni trg 001, 1000 Ljubljana	1/1	1735	1.354	1.285	0
6.	246/1	Vsakokratni lastnik nepremičnine	1/1	1735	1.374	3	3
7.	2366/4	Vsakokratni lastnik nepremičnine	1/1	1734	1.105	42	0
8.	2365/4	Vsakokratni lastnik nepremičnine	1/1	1734	6	6	6
9.	2362/1	MESTNA OBČINA LJUBLJANA, Mestni trg 001, 1000 Ljubljana	1/1	1734	2.538	2.420	0
10.	1174	Vsakokratni lastnik nepremičnine	1/1	1734	3.254	23	0
11.	1229/3	Vsakokratni lastnik nepremičnine	1/1	1734	58	14	0
12.	1229/26	MESTNA OBČINA LJUBLJANA, Mestni trg 001, 1000 Ljubljana	1/1	1734	1.104	153	0
13.	1178/7	SINDROM, investicije d.o.o., Dunajska cesta 227, 1000 Ljubljana	1/1	1734	5.919	401	359
14.	1145/2	MESTNA OBČINA LJUBLJANA, Mestni trg 001, 1000 Ljubljana	1/1	1734	98	21	0
15.	1148/2	MESTNA OBČINA LJUBLJANA, Mestni trg 001, 1000 Ljubljana	1/1	1734	181	118	0
16.	1453/6	MESTNA OBČINA LJUBLJANA, Mestni trg 001, 1000 Ljubljana	1/1	1734	2.359	327	0
17.	1151/2	MESTNA OBČINA LJUBLJANA, Mestni trg 001, 1000 Ljubljana	1/1	1734	105	44	0
18.	1179/5	MESTNA OBČINA LJUBLJANA, Mestni trg 001, 1000 Ljubljana	1/1	1734	11	6	0
19.	2362/2	MESTNA OBČINA LJUBLJANA, Mestni trg 001, 1000 Ljubljana	1/1	1734	161	162	0
20.	1178/3	MESTNA OBČINA LJUBLJANA, Mestni trg 001, 1000 Ljubljana	1/1	1734	13	13	0
21.	1453/4	MESTNA OBČINA LJUBLJANA, Mestni trg 001, 1000 Ljubljana	1/1	1734	539	506	0
22.	1175/10	MESTNA OBČINA LJUBLJANA, Mestni trg 001, 1000 Ljubljana	1/1	1734	131	4	0

k.o.: 1735 - STOŽICE /// 1734 - JEŽICA

Zap. Številka	Št. parcele	IME, PRIIMEK in NASLOV LASTNIKA	DELEŽ	KATASTRSKA OBČINA (K.O.)	OBSTOJEČA POV. PARCEL (m2)	GRADBENI POSEG (m2)	POVRŠINA ZA ODKUP (m2)
23.	1175/9	MESTNA OBČINA LJUBLJANA, Mestni trg 001, 1000 Ljubljana	1/1	1734	295	19	0
24.	1453/3	MESTNA OBČINA LJUBLJANA, Mestni trg 001, 1000 Ljubljana	1/1	1734	218	100	0
25.	1175/4	MESTNA OBČINA LJUBLJANA, Mestni trg 001, 1000 Ljubljana	1/1	1734	34	34	0
26.	1175/5	MESTNA OBČINA LJUBLJANA, Mestni trg 001, 1000 Ljubljana	1/1	1734	11	11	0
27.	1175/7	MESTNA OBČINA LJUBLJANA, Mestni trg 001, 1000 Ljubljana	1/1	1734	167	1	0

* ZAČASNI GRADBENI POSEG (VKOPI, NASIPI, UVOZI,...)

POSEG NA ZEMLJIŠČE (m2)	6.145	368
JAVNO DOBRO	/	/
MESTNA OBČINA LJUBLJANA	5.645	/
REPUBLIKA SLOVENIJA	/	/
PREDVIDEN POSEG NA ZASEBNO ZEMLJIŠČE	500	368

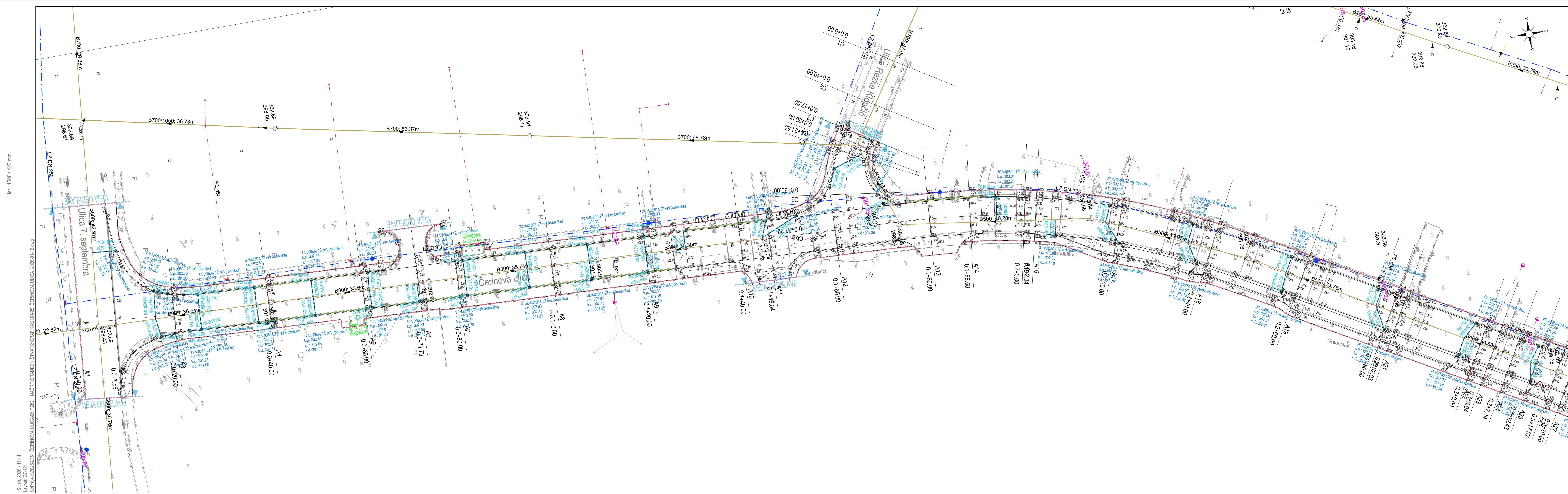

Cerinova ulica in ulica Ježica

- Opombe:
- LTZ rešetke vtočnih jaskov (cestni požiralniki) se vgradijo z ravno LTZ rešetko (nosilnosti 4000N), kjer pa so vtočni jaski locirani v muldi, pa se vgradijo z ukrivljeno LTZ rešetko (nosilnosti 4000N);
 - Vsi vtočni jaski z LTZ rešetko, ki so locirani v območju vozlišča, se izvedejo s postavitvijo rešetke pravokotno na vzdolžni potek vozlišča.
 - Vsi vtočni jaski, locirani na pločniku, z vtokom pod robnikom se izvedejo z LTZ pokrovom nosilnosti 250kN;

PREDVIDENI KOMUNALNI VODI,
ki so predmet projekta:

- OP navazave
- Cestni mešani kanal
- Vpadnik na obst. mešan kanal
- Linjska rešetka z dvojno asimetrično rego (opr.: Hauraton Faserfi standard 150, tp 01)
- Linjska rešetka z LTZ pokrovno rešetko (opr.: ACZ Multiline V200)

Koordinatni sistem - D96/TM		Dokument		Datum	
MESTNA OBČINA LJUBLJANA					
Mestni trg 1					
1000 Ljubljana					
K Projekti L		Mesto: Mha Rihar, u.d.i.g.		Ime in priimek: Mha Rihar, u.d.i.g.	
Projektski inženiring d.o.o.		Mesto: Mha Rihar, u.d.i.g.		Ime in priimek: Mha Rihar, u.d.i.g.	
Tolajská cesta 51, 1000 Ljubljana		Mesto: Klemen Strle, d.i.g. (UN)		Ime in priimek: Klemen Strle, d.i.g. (UN)	
Tel.: 01 478 18 18		Mesto: Klemen Strle, d.i.g. (UN)		Ime in priimek: Klemen Strle, d.i.g. (UN)	
Fax: 01 478 18 18		Mesto: Klemen Strle, d.i.g. (UN)		Ime in priimek: Klemen Strle, d.i.g. (UN)	
E-pošta: klemen@kprojekti.si		Mesto: Klemen Strle, d.i.g. (UN)		Ime in priimek: Klemen Strle, d.i.g. (UN)	
Ureditev lokalne zbirne ceste, LZ 212261 "Cerinova ulica", od ul.		Mesto: Klemen Strle, d.i.g. (UN)		Ime in priimek: Klemen Strle, d.i.g. (UN)	
7. septembra do Ježica		Mesto: Klemen Strle, d.i.g. (UN)		Ime in priimek: Klemen Strle, d.i.g. (UN)	
Cerinova ulica in ulica Ježica		Mesto: Klemen Strle, d.i.g. (UN)		Ime in priimek: Klemen Strle, d.i.g. (UN)	
SITUACIJA METEORNE ODVOJNICE		Mesto: Klemen Strle, d.i.g. (UN)		Ime in priimek: Klemen Strle, d.i.g. (UN)	
21 - NAČRT GRADBENIŠTVA		Mesto: Klemen Strle, d.i.g. (UN)		Ime in priimek: Klemen Strle, d.i.g. (UN)	
PZI		Mesto: Klemen Strle, d.i.g. (UN)		Ime in priimek: Klemen Strle, d.i.g. (UN)	
1:250		Mesto: Klemen Strle, d.i.g. (UN)		Ime in priimek: Klemen Strle, d.i.g. (UN)	
NOVEMBER 2025		Mesto: Klemen Strle, d.i.g. (UN)		Ime in priimek: Klemen Strle, d.i.g. (UN)	
212261		Mesto: Klemen Strle, d.i.g. (UN)		Ime in priimek: Klemen Strle, d.i.g. (UN)	
G.7.1		Mesto: Klemen Strle, d.i.g. (UN)		Ime in priimek: Klemen Strle, d.i.g. (UN)	

List 1/2

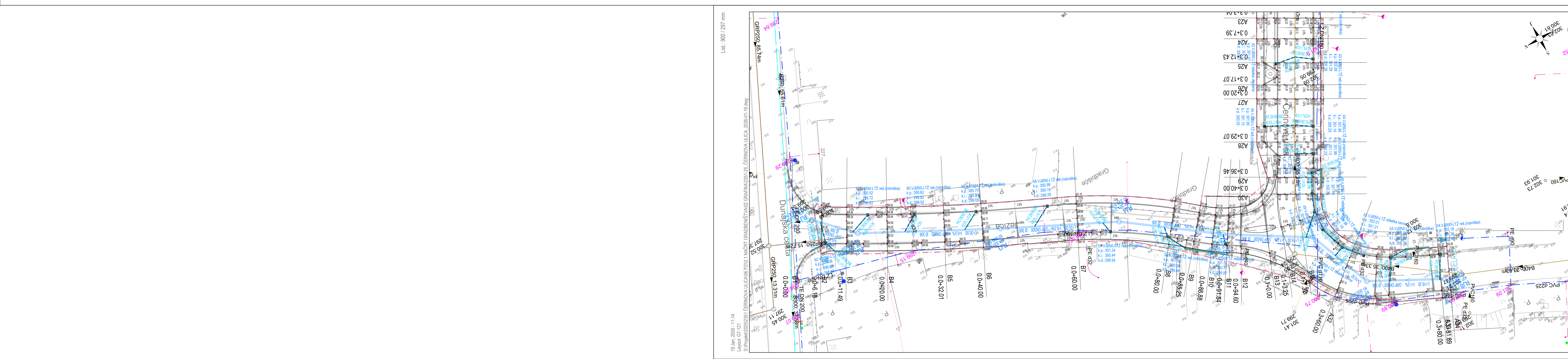

Cerinova ulica in ulica Ježica

- Opombe:
- LTZ rešetke vtočnih jaskov (cestni požiralniki) se vgradijo z ravno LTZ rešetko (nosilnosti 4000N), kjer pa so vtočni jaski locirani v muldi, pa se vgradijo z ukrivljeno LTZ rešetko (nosilnosti 4000N);
 - Vsi vtočni jaski z LTZ rešetko, ki so locirani v območju vozlišča, se izvedejo s postavitvijo rešetke pravokotno na vzdolžni potek vozlišča.
 - Vsi vtočni jaski, locirani na pločniku, z vtokom pod robnikom se izvedejo z LTZ pokrovom nosilnosti 250kN;

PREDVIDENI KOMUNALNI VODI,
ki so predmet projekta:

- OP navazave
- Cestni mešani kanal
- Vpadnik na obst. mešan kanal
- Linjska rešetka z dvojno asimetrično rego (opr.: Hauraton Faserfi standard 150, tp 01)
- Linjska rešetka z LTZ pokrovno rešetko (opr.: ACZ Multiline V200)

Koordinatni sistem - D96/TM		Dokument		Datum	
MESTNA OBČINA LJUBLJANA					
Mestni trg 1					
1000 Ljubljana					
K Projekti L		Mesto: Mha Rihar, u.d.i.g.		Ime in priimek: Mha Rihar, u.d.i.g.	
Projektski inženiring d.o.o.		Mesto: Mha Rihar, u.d.i.g.		Ime in priimek: Mha Rihar, u.d.i.g.	
Tolajská cesta 51, 1000 Ljubljana		Mesto: Klemen Strle, d.i.g. (UN)		Ime in priimek: Klemen Strle, d.i.g. (UN)	
Tel.: 01 478 18 18		Mesto: Klemen Strle, d.i.g. (UN)		Ime in priimek: Klemen Strle, d.i.g. (UN)	
Fax: 01 478 18 18		Mesto: Klemen Strle, d.i.g. (UN)		Ime in priimek: Klemen Strle, d.i.g. (UN)	
E-pošta: klemen@kprojekti.si		Mesto: Klemen Strle, d.i.g. (UN)		Ime in priimek: Klemen Strle, d.i.g. (UN)	
Ureditev lokalne zbirne ceste, LZ 212261 "Cerinova ulica", od ul.		Mesto: Klemen Strle, d.i.g. (UN)		Ime in priimek: Klemen Strle, d.i.g. (UN)	
7. septembra do Ježica		Mesto: Klemen Strle, d.i.g. (UN)		Ime in priimek: Klemen Strle, d.i.g. (UN)	
Cerinova ulica in ulica Ježica		Mesto: Klemen Strle, d.i.g. (UN)		Ime in priimek: Klemen Strle, d.i.g. (UN)	
SITUACIJA METEORNE ODVOJNICE		Mesto: Klemen Strle, d.i.g. (UN)		Ime in priimek: Klemen Strle, d.i.g. (UN)	
21 - NAČRT GRADBENIŠTVA		Mesto: Klemen Strle, d.i.g. (UN)		Ime in priimek: Klemen Strle, d.i.g. (UN)	
PZI		Mesto: Klemen Strle, d.i.g. (UN)		Ime in priimek: Klemen Strle, d.i.g. (UN)	
1:250		Mesto: Klemen Strle, d.i.g. (UN)		Ime in priimek: Klemen Strle, d.i.g. (UN)	
NOVEMBER 2025		Mesto: Klemen Strle, d.i.g. (UN)		Ime in priimek: Klemen Strle, d.i.g. (UN)	
212261		Mesto: Klemen Strle, d.i.g. (UN)		Ime in priimek: Klemen Strle, d.i.g. (UN)	
G.7.2		Mesto: Klemen Strle, d.i.g. (UN)		Ime in priimek: Klemen Strle, d.i.g. (UN)	

List 2/2

Karakteristični prerez lokalne zbirne ceste Čerinova ulica (LZ 212261), od ul. 7. septembra do Ježice

A9
0+120.00

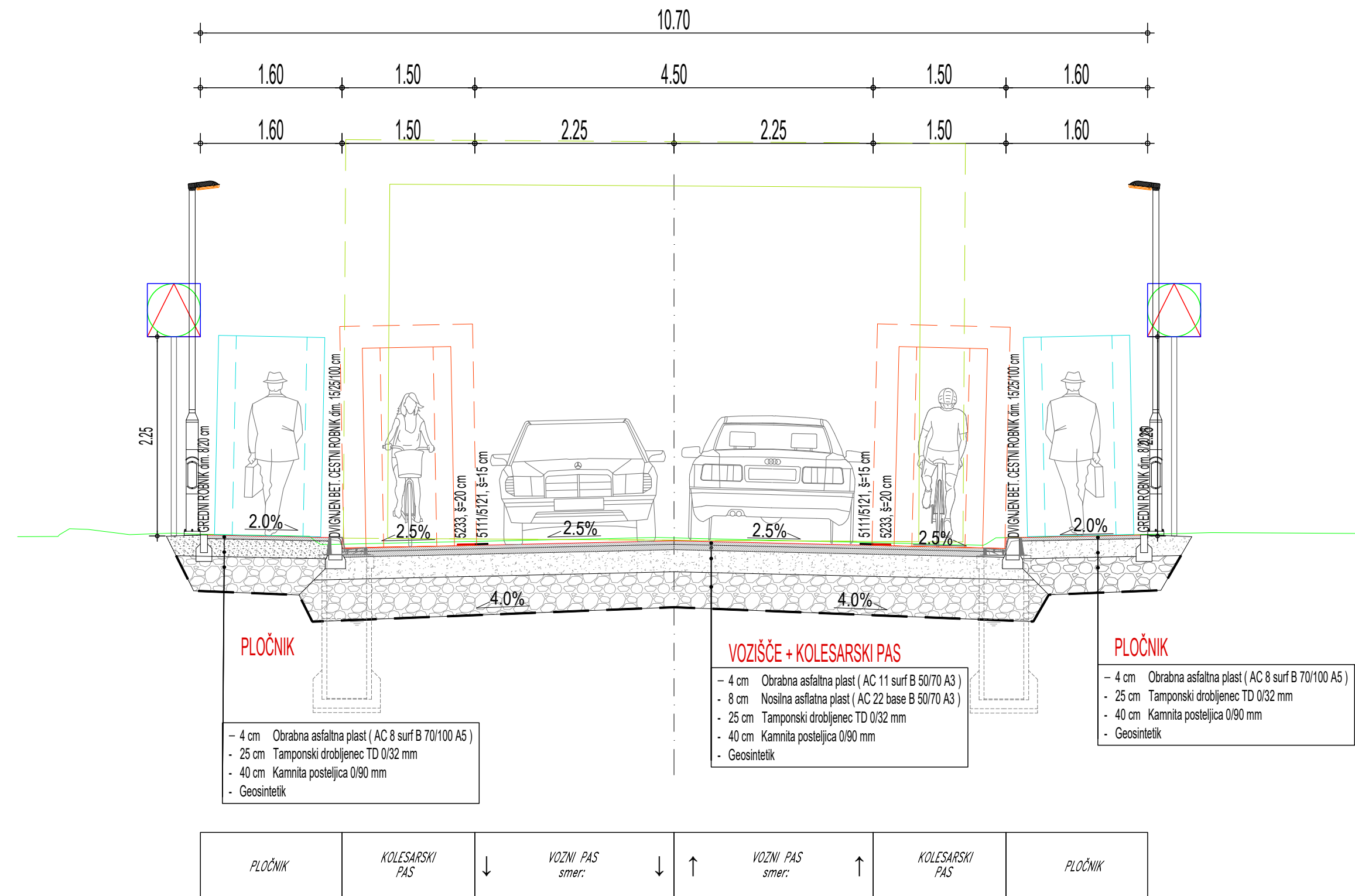

Karakteristični prerez lokalne zbirne ceste Čerinova ulica (LZ 212261), od ul. 7. septembra do Ježice

A24
0+307.39

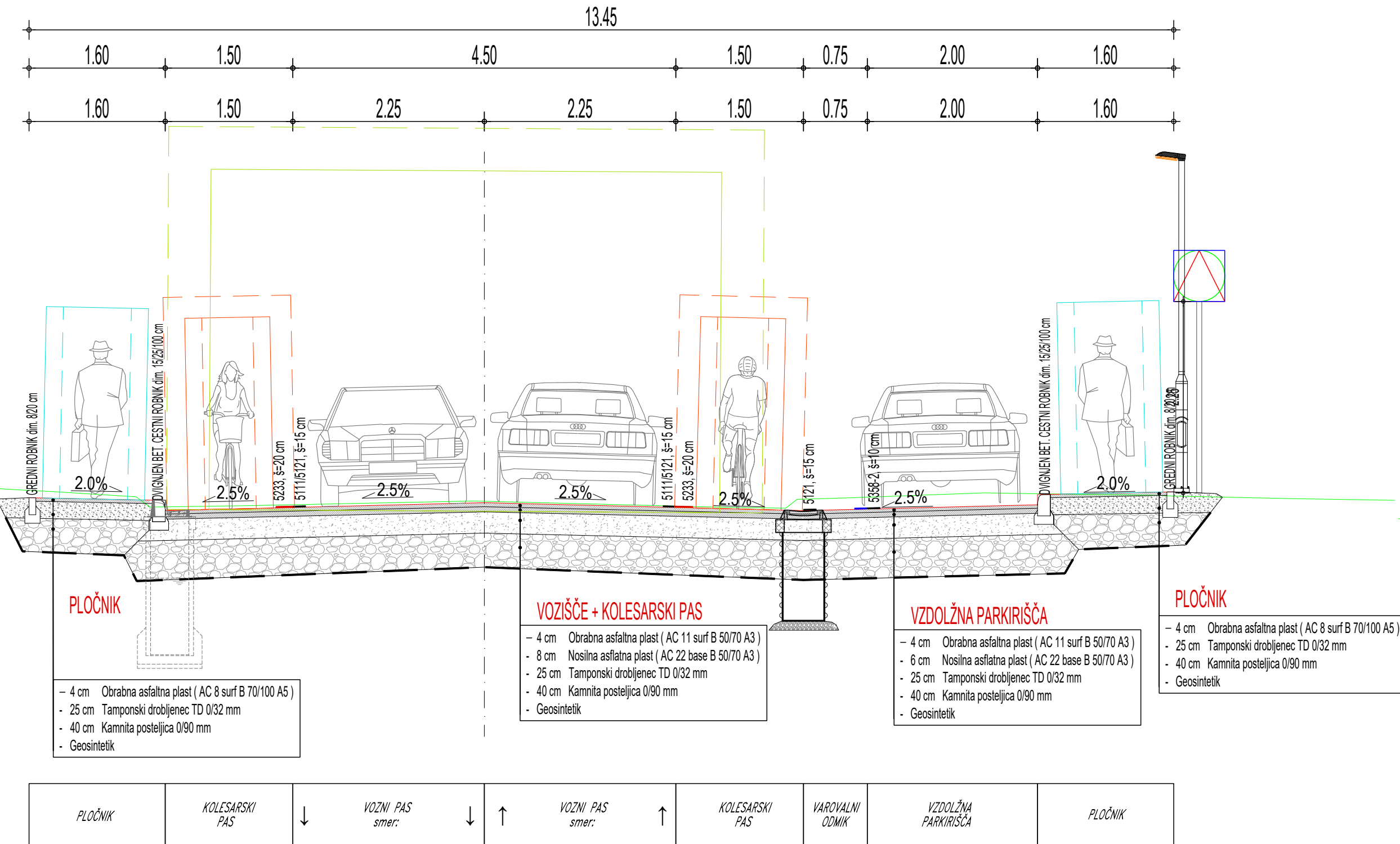

Karakteristični prerez lokalne mestne ceste Ježica (LK 217031), od Dunajske c. do Čerinove ul.

B6
0+40.00

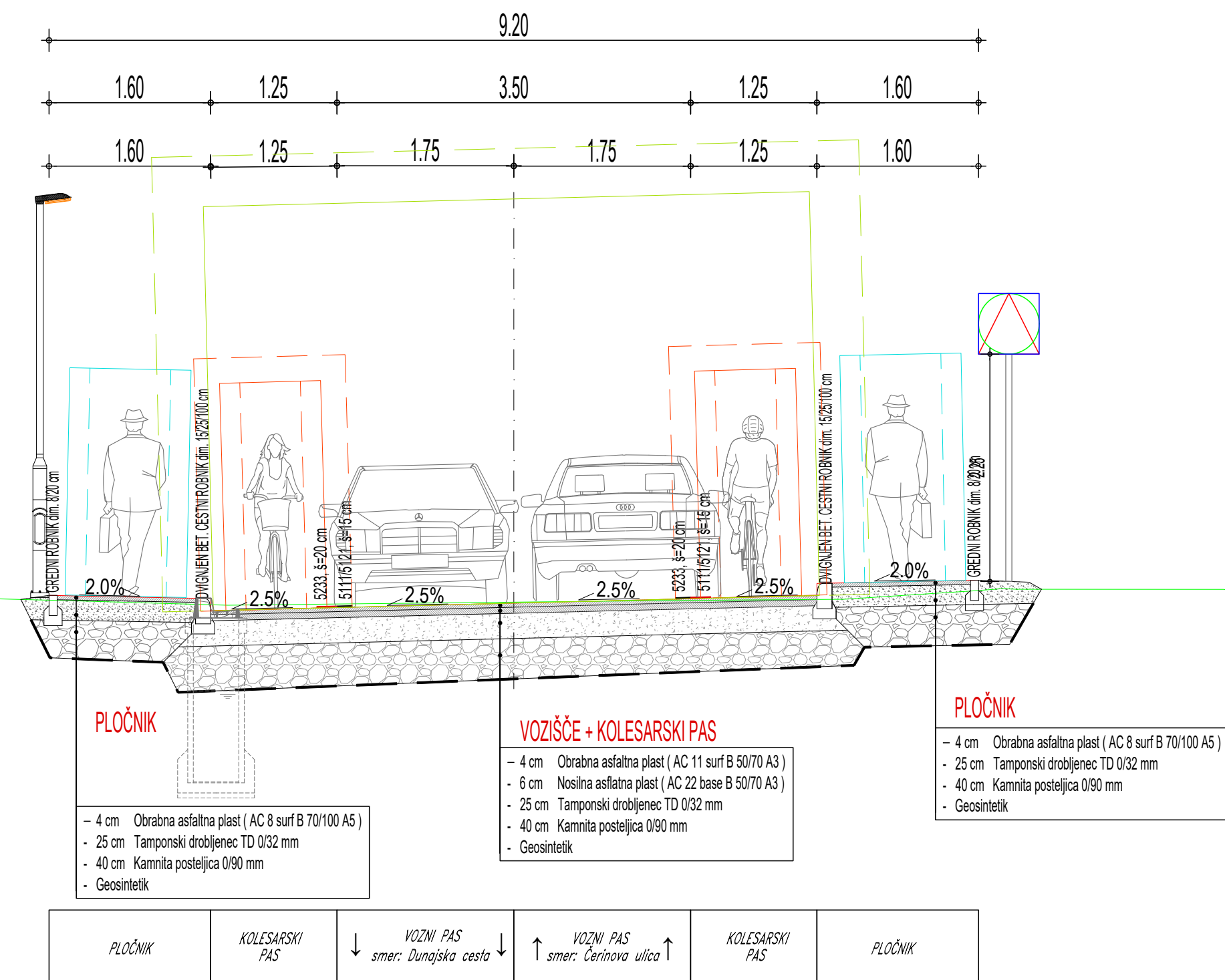

Čerinova ulica in ulica Ježica

- Opombe:
- LTŽ rešetke vtočnih jaškov (cestni požiralniki) se vgradijo z ravno LTŽ rešetko (nosilnosti 400kN), kjer pa so vtočni jaški locirani v muldi, pa se vgradijo z ukrivljeno LTŽ rešetko (nosilnosti 400kN);
 - Vsi vtočni jaški z LTŽ rešetko, ki so locirani v območju vozišča, se izvedejo s postavitvijo rešetke pravokotno na vzdolžni potek vozišča.
 - Vsi vtočni jaški, locirani na pločniku, z vtokom pod robnikom se izvedejo z LTŽ pokrovom nosilnosti 250kN;

ZAHTEVANA NOSILNOST in ZBITOST POSAMEZNIH PLASTI:

- **TEMELJNA TLA :**
Na planumu temeljnih tal je potrebno zadostiti nosilnosti temeljnih tal CBR $\geq 10 \%$.
- **KAMNITA POSTELJICA :**
Na planumu kamnite posteljice (zmrzlinsko odporen kamniti material) je potrebno zadostiti nosilnosti CBR $\geq 15 \%$.
Zahtevana nosilnost (Ev2 ≥ 40 MPa) in zgoščenost $\geq 95\%$ po modificiranem "Proctorjevem postopku".
Kakovost plasti kamnitega materiala mora ustrezati zahtevam TSC 06.100
- **NEVEZANA NOSILNA PLAST :**
Zahtevana nosilnost (Ev2 ≥ 45 MPa in Ev2 / Ev1 ≤ 2.0) in zgoščenost $\geq 98\%$.

Koordinatni sistem - D96/TM

Mestna občina Ljubljana		Spremembe		Datum	
Mestni trg 1					
1000 Ljubljana					
Projektivno podjetje :		IME in PRIMEX		Podpis	
VP :		Miha Rihar, u.d.i.g.		G-4017	
VN :		Miha Rihar, u.d.i.g.		G-4017	
Sodelavec :		Klemen Strle, d.i.g.(UN)			
IZS : 1810					
tel: 01/4769-289					
fax: 01/4769-305					
Objektifikacija:		Ureditev lokalne zbirne ceste, LZ 212261 "Čerinova ulica", od ul.		Št. prg. :	
		7. septembra do Ježice		Št. načrta :	
Del objekta :		Čerinova ulica		Št. CC :	
Vsebinska risba :		KARAKTERISTIČNI PROFIL		Vrsta načrta :	
				2/1 - NAČRT GRADBENIŠTVA	
Vrsta projekta :		PZI		Datum :	
		Merilo :		NOVEMBER 2025	
Št. odseka :		Arhivna št. :		Faza objekta :	
212261		004.2101		Št. risbe :	
Št. priloge :		G.10		Črna koda arhiva :	
				Ident. št. risbe :	
				2351-25/G.10	

PROFIL-1: OS_0
MERILO 1:500/100

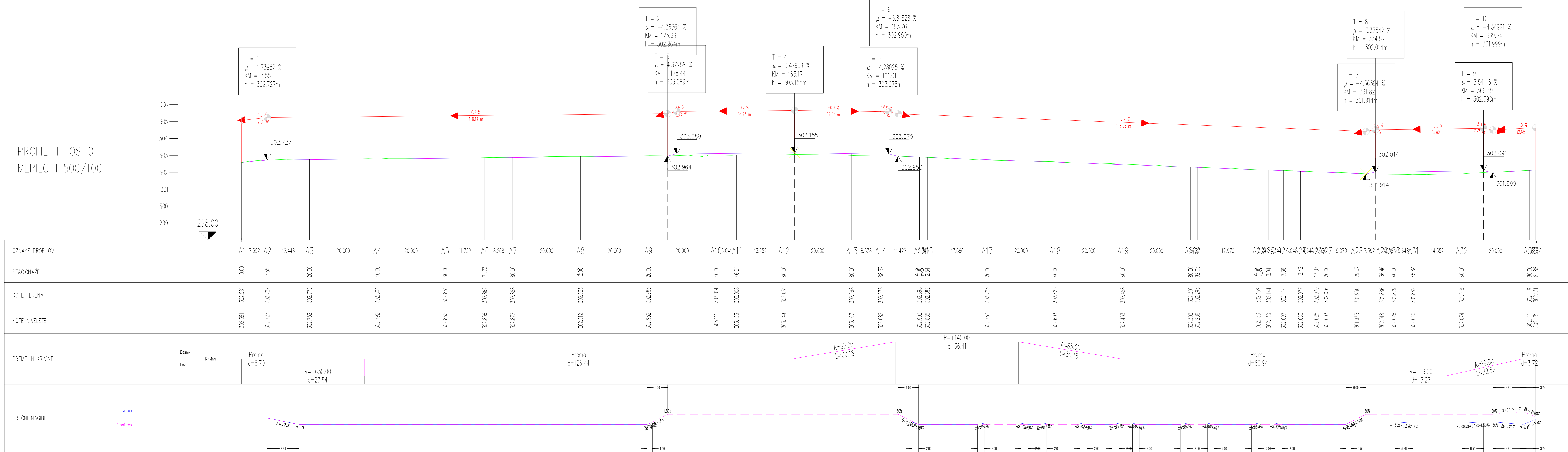

Čerinova ulica in ulica Ježica

List 1/3

LIST 1/3

Koordinirani sistem - D96/TM

		Izvoznik		Datum	
MESTNA OBČINA LJUBLJANA					
Mestni trg 1 1000 Ljubljana					
Projektant / izvedba		inZiv	K&P in ZRABEC	Izpolnjen v: UZI	Predaja
 K&P Projekt Ljubljana Projektiiranje in izvajanje s.d.o. Tolstova cesta 6/0 1000 Ljubljana tel.: 1810 fax: 01 251 124 www.kp-lj.si		VP	Miha Rihar, u.d.i.g.	G-4017	
		VP	Miha Rihar, u.d.i.g.	G-4017	
		Sodržatelj	Klemen Štirn, d.i.g.(UN)		
		Sodržatelj			
Opombe/komentarji		Uvodne lokacije zbirne ceste, L2 21261 "Čerimova ulica", od ul. 7. septembra do Čiste Čerimova ulica			
Na opombo		D.p.m. D. načrta D.m.crt			
		U/032351-25 2351-25 2112			
VZDOLŽNI PROFIL					
Vrsta projekta		PZI		Naziv	1-500/100
		Očitno		NOVEMBER 2005	
• TEHNIŠKI PRIKAZ •					
D. izpolnjen		Avtorizacija	Faksimil	Dat. izpolnjen	Dat. oddane prijave
21261		004.2101		141	
D. prijate		Najbolj d. prijate		2351-25G.12.1	
G.12.1					

PROFIL-3: OS_1
MERILO 1:500/100

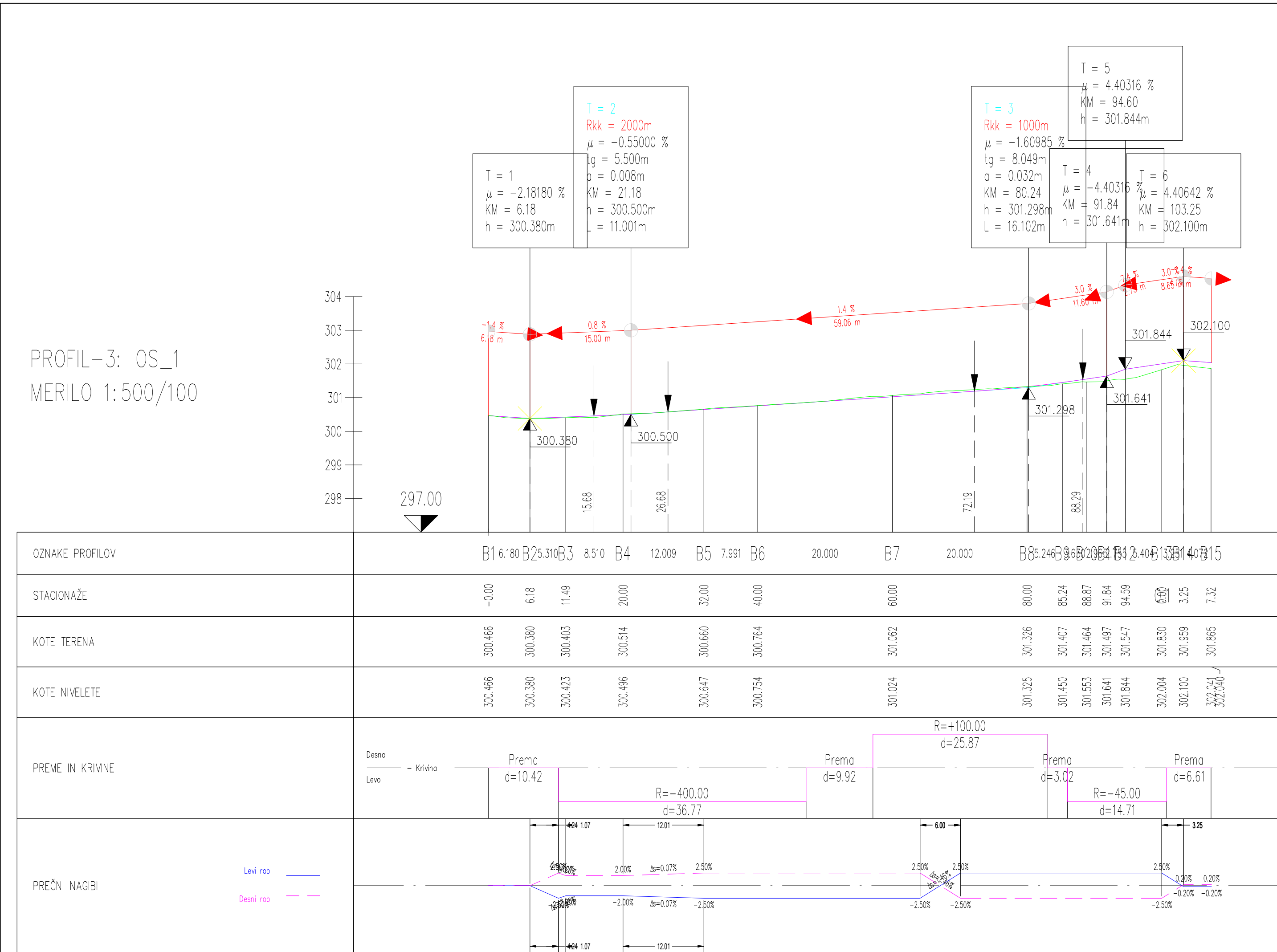

Čerinova ulica in ulica Ježica

List 2/3

[illegible]

PROFIL-2: OS_2
MERILO 1:250/100

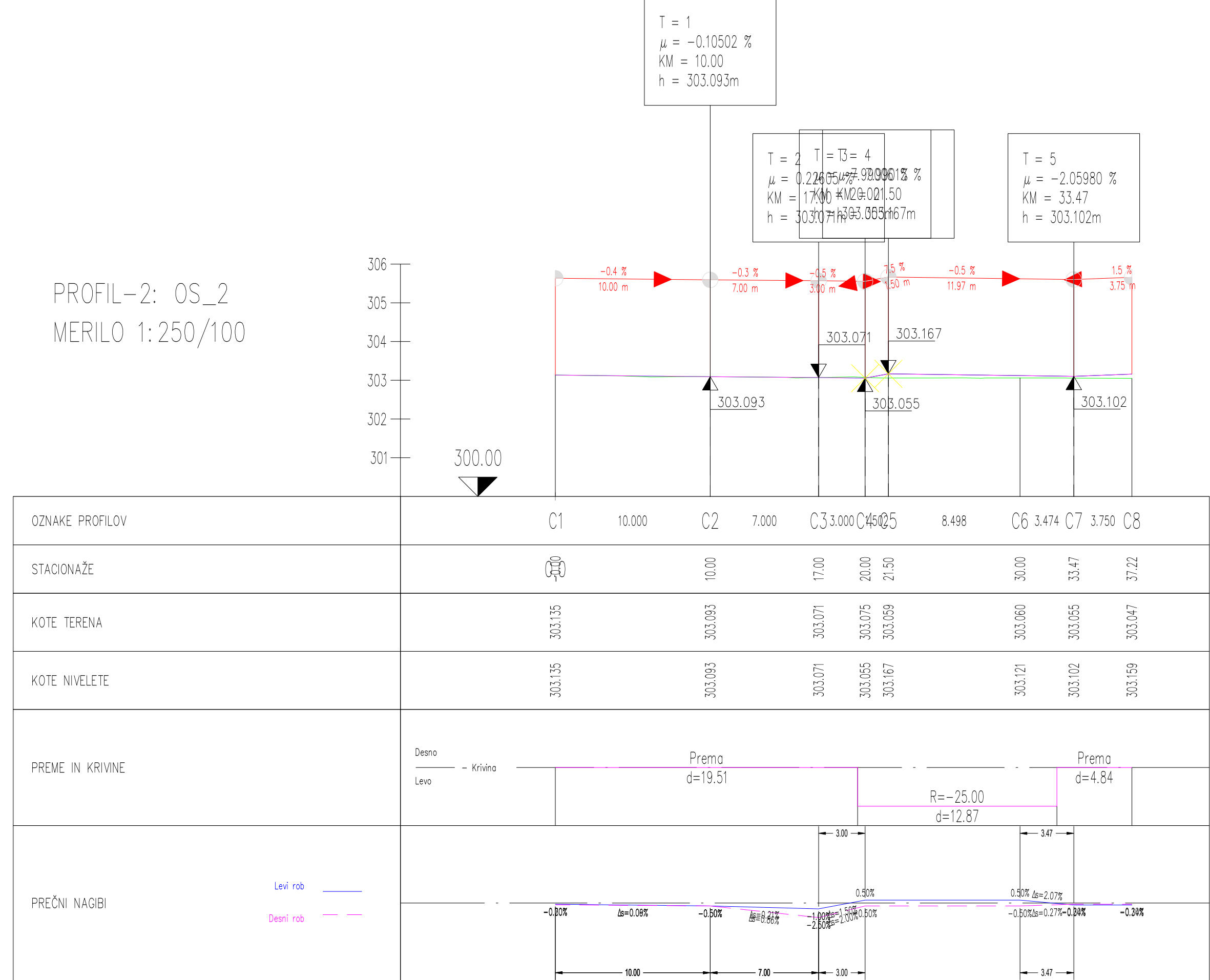

Čerinova ulica in ulica Ježica

List 3/3

[illegible]

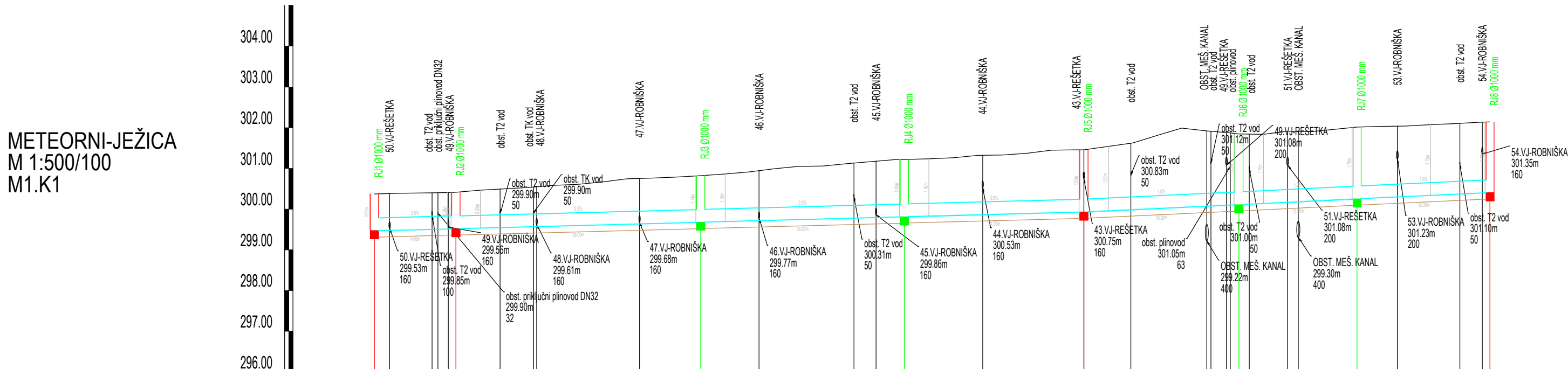

NAZIV	RJ1	RJ2	RJ3	RJ4	RJ5	RJ6	RJ7	RJ8	
STACIONAŽA	0.00	10.00	40.00	65.00	87.00	106.00	120.50	136.80	
KOTA TERENA	300.37 300.39 300.39 300.41 300.41	300.47 300.50 300.53 300.58 300.61 300.67 300.74 300.76 300.78	300.82 300.86 300.92 300.99 301.05 301.06 301.11 301.17 301.22 301.27	301.23 301.26 301.32 301.32 301.37 301.45 301.46 301.48	301.54 301.63 301.81 301.99 301.92 301.87 301.84	301.84 301.91 301.90 301.96 302.01	302.03 302.04 302.07 302.10 302.13 302.14		
KOTA IZTOKA, VTOKA	299.47	299.52	299.68	299.81	299.93	300.11	300.25	300.41	
GLOBINA IZKOPA	1.06	1.05	1.30	1.56	1.69	1.89	1.92	1.89	
NAKLON	0.5	0.5					1.0		
DOLŽINA	10.00	30.00	25.00	22.00	19.00	14.50	16.30		
CEV PROFIL DOLŽINA	GRP DN300 , L=136.80 m								
Stacionaža + stacionaža objektov	0.00 1.85 7.98 19.69 30.00 40.00	15.43 19.69	32.50	40.00	47.18	58.79 61.52 65.00	74.58	87.00 92.74 102.93 104.48 106.00 107.29 111.99 115.30	120.50 125.45 133.10 136.80
Q (l/s) - v (m/s) MAX IZ HIDRAVLIKE	0.00 - 0.00	0.00 - 0.00					0.00 - 0.00		

Čerinova ulica in ulica Ježica

List 1/1

Koordinatni sistem - D96/TM

Naročnik/investitor :		Spremembe		Datum	
MESTNA OBČINA LJUBLJANA Mestni trg 1 1000 Ljubljana					
Projektivno področje :  Projektiranje in inženiring d.o.o. Tbilisjska cesta 61, 1000 Ljubljana IZS: 1810 tel: 01/4769-289 fax: 01/4769-305		NAZIV VP : Miha Rihar, u.d.i.g. VN : Miha Rihar, u.d.i.g. Sodelavec : Klemen Strle, d.i.g.(UN) Sodelavec : Sodelavec :	IME in PRIMEK 	Ident. št. IZS G-4017 G-4017	Podpis
Objekt/kolacija : Ureditev lokalne zbirne ceste, LZ 212261 "Čerinova ulica", od ul. 7. septembra do Ježice		Št. proj. : U 03/2351-25		Št. načrta : 2351-25	
Del objekta : Ulica Ježica		Šifra CC : 2112			
Vsebinske risbe : VZDOLŽNI PROFIL METEORNE KANALIZACIJE		Vrsta načrta : 2/1 - NAČRT GRADBENIŠTVA		• TEHNIČNI PRIKAZI •	
Vrsta projekta : PZI		Merilo : 1:500/100		Datum : NOVEMBER 2025	
Št. odseka : 212261		Arhivska št. : 004.2101		Šifra risbe : 149	
Št. priloge : G.13		Ident. št. risbe : 2351-25/G.13		Črna koda arhiva : 	